INVITASJON

KRETSBANNERKONKURRANSE

Kretsbannerkonkurransen er en konkurranse hvor patruljer konkurrerer i forskjellige speiderferdigheter.

Vi vet at mange tropper har yngre uerfarne speidere og mange speidere som ikke har deltatt på haik eller slik konkurranse. Det gjør ingenting! Konkurransen er lagt opp slik at det er mye læring under trygge rammer, og her er det ingen som taper! Målet er derfor at alle speiderne deltar og får en flott tur med mange opplevelser og erfaringer.

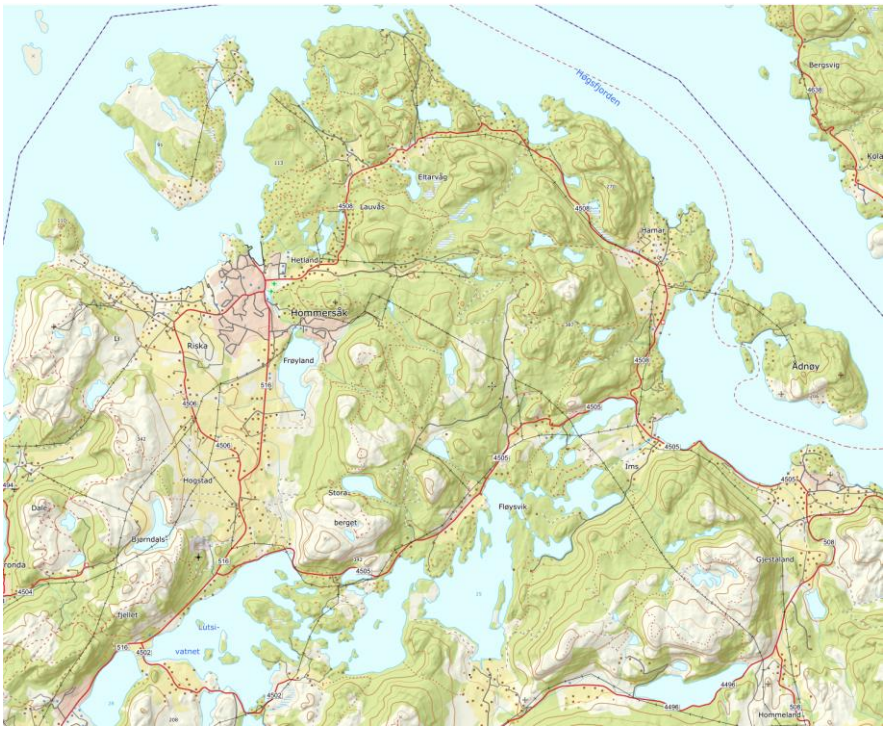

Tid: **Lørdag 22. april til søndag 23. april**

Sted: Området rundt Maudland, Vårli, Lutsi og Horve i Sandnes kommune.

Pris: kr. 500,- pr patrulje.

Hvem: En patrulje består av 4 til 8 speidere i alderen 5. - 10. klasse.

Ledere: Alle patruljer har en leder som følger patruljen i god avstand på selve turen og som får oppgaver som skal gis og bedømmes underveis. PS! Har du ikke leder til alle patruljene som vil delta er kretsen behjelpelige med voksne som kan følge patruljen!

Info: Påmeldingsskjema, all aktuell og oppdatert info helt frem til resultatliste blir lagt ut vil du finne på denne siden.

Reglementet for kretsbannerkonkurransen er de samme som for NM: http://nmispeiding.no
De beste patruljene fra hver krets kvalifiserer seg til deltakelse i NM i Speiding.

Med speiderhilsen
KBK-komiteen 2023
v/ Helen Norland

m: 94009491
e-post: post@rogalandspeider.no